Klausur Musiktheorie
für Hochschulwechsler

ca. 4. Semester,
ohne abgelegte Zwischenprüfung

1. Setzen Sie folgende Choralmelodie
vierstimmig aus:

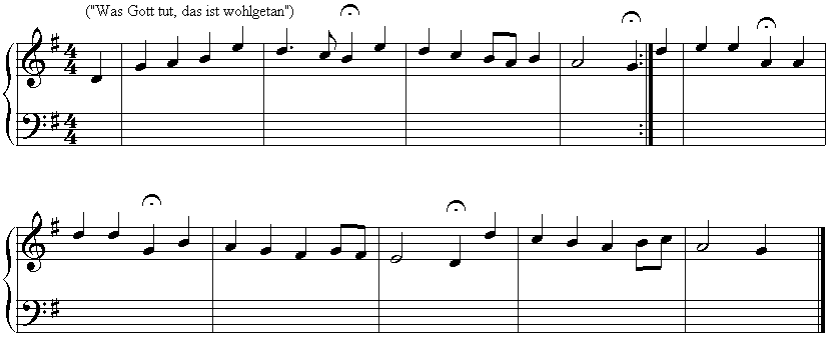
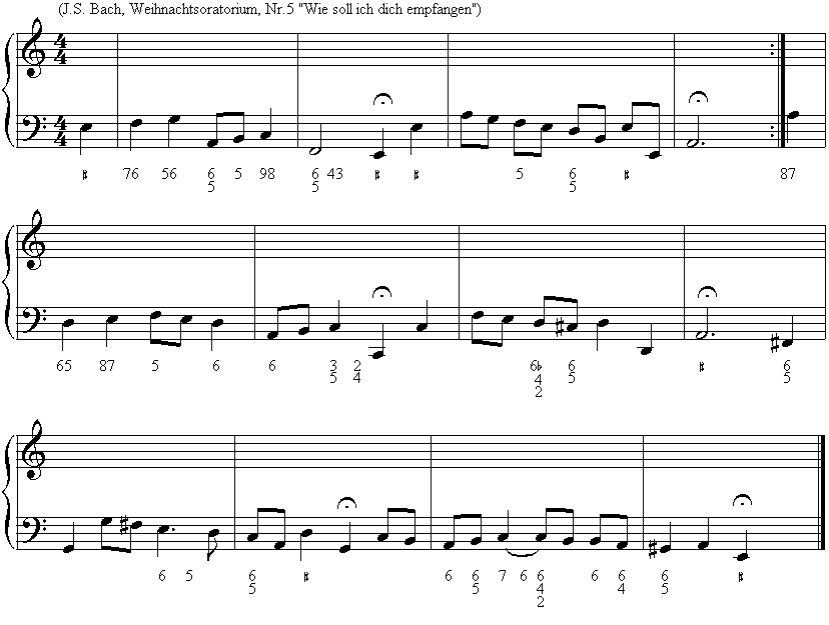
2. Setzen Sie folgenden Generalbaß aus: